

ASRAMA

MAHASISWA

UNIVERSITAS PENDIDIKAN GANESHA



ALAMAT : Jalan Jatayu, Kaliuntu, Buleleng - Bali

FASILITAS KAMAR LENGKAP

MASING-MASING KAMAR ASRAMA TERDIRI DARI :

1. RUANG TEMPAT TIDUR DAN BELAJAR
2. RUANG KAMAR MANDI DAN WASTAFEL
3. RUANG BALKON

FASILITAS KAMAR :

- ✓ KASUR DAN DIPAN
- ✓ ALMARI
- ✓ KURSI DAN MEJA BELAJAR
- ✓ MEJA LACI KECIL
- ✓ BUFFET
- ✓ CERMIN
- ✓ JEMURAN PAKAIAN
- ✓ KIPAS ANGIN
- ✓ **INTERNET GRATIS**
- ✓ **LISTRIK & AIR GRATIS**

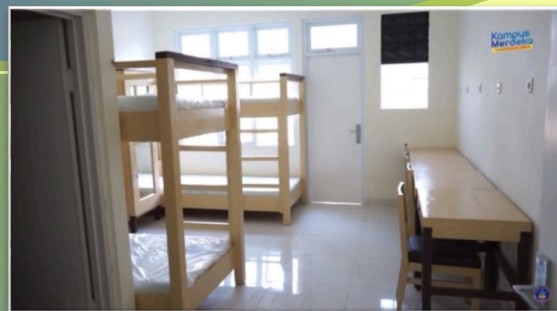

Ketentuan & BIAYA

- Penghuni asrama merupakan Mahasiswa aktif yang kuliah di-UNIVERSITAS PENDIDIKAN GANESHA
- Kamar Asrama dihuni maksimal 2 Orang/kamar dengan penempatan antara Mahasiswa dan Mahasiswi terpisah antar Gedung Asrama

Biaya Tinggal di Asrama Gedung A B C

Harian

1 Kamar 2 Orang	Rp. 25.000,- Orang/Hari
1 Kamar 1 Orang	Rp. 40.000,- Orang/Hari

Mingguan

1 Kamar 2 Orang	Rp. 75.000,- Orang/Minggu
1 Kamar 1 Orang	Rp. 100.000,- Orang/Minggu

Bulanan

1 Kamar 2 Orang	Rp. 150.000,- Orang/Bulan
1 Kamar 1 Orang	Rp. 250.000,- Orang/Bulan

Tahunan

1 Kamar 2 Orang	Rp. 1.500.000,- Orang/Tahun
1 Kamar 1 Orang	Rp. 2.500.000,- Orang/Tahun